三郷市立栄中学校学校だより

溌剌颯爽　栄中

～熱意・誠意・鍛錬～

目指す生徒像
礼儀正しく、
本気でやり遂げる生徒
～あははの学校～

令和５年８月２８日　第５号　　生徒数　１年 145 名　２年 158 名　３年 142 名　計 445 名

土台を鍛えるのは、自身の気づきから

校長　牧野　正

先日の１学期終業式では、２学期に向けた各学年の心構え、これから始まる夏休みはそのための準備期間であり、有意義な時間にして欲しい等をお話ししました。２学期が始まってまもなく新人体育大会地区予選会、11 月には 50 周年記念合唱コンクールも予定されています。引き続き、たくさんの活躍を見られることを期待しています。

この夏休み期間中は、県大会、さらにそれ以上の大会に出場して活躍する生徒、これから始まる発表会や行事に向けた準備を行う生徒等、様々な活動が見られていました。それぞれの場で自分の力を発揮しようと奮闘する生徒たちの姿はとてもたのもしく感じています。

それぞれのステージで活躍する生徒たち、ここで、２人の陸上選手を紹介します。「やり投げ・北口榛花選手」、小学生ではバドミントン、中学生では水泳で全国大会出場、高校生からやり投げに挑戦し、高校３年で世界ユース優勝を果たします。そして、競技歴 10 年目で迎えた世界陸上で銅メダルを獲得します。そのときのコメントは「ここが私のゴールではなくて、これから金メダルを目標に頑張りたい」、そう話した北口選手はさらなる成長を目指し、練習の拠点をチェコスロバキアに移します。本人はやり投げを専門的に練習ができると思っていたようですが、その内容は意外なものでした。やりを使わない練習、走り込み、砲丸を使った練習等でした。コーチは「陸上競技の基礎を知らないとやりを投げる動作がうまくいかない、やり投げをする前に陸上選手、だから陸上の事はできるようにしなければならない」、北口選手は「やり投げで最も大切なのは基礎体力、やり投げのための特別なトレーニンクに重点が行きがちでしたが、練習の意味を教えてもらい、やり投げにつながっていることを理解して練習できているので、練習の質が上がった」と話します。その後、７月にポーランドで行われたダイヤモンドリーグで 67m04ｃｍの今シーズン世界記録を出しました。また、「中長距離・田中希実選手」、2021 年東京五輪女子 1500m で日本女子初の入賞をします。その後、レースの駆け引きを学ぶことが自分には必要という課題を見つけます。それまでの田中選手は少人数で練習していたために、普段の練習では駆け引きを学ぶ機会が少なかったそうです。その課題を克服するためにケニアへ行きます。ここでは様々な国の選手と走ることが珍しくなく、普段の練習から試合のような駆け引きを行う選手たちから、レースに対する真剣さを学んだそうです。

２人の陸上選手に共通していることは、「目標を持つ」こと、そして、その目標を達成するために「課題を見つけ、そのための取組を進めている」ことだと思います。目標に近づくための方法を考えること、これはとても大切な過程なのです。さらに、取り組んでいくうちに気づくこと、北口選手のように「基礎をしっかり学ぶ」ということに気づいたのも、実際に行動を起こしたからではないでしょうか。「基礎」を大切にし、自身の「土台」をしっかりとすることが結果につながったのではないでしょうか。

１学期を過ごし、生徒たちはそれぞれ学年での中学校生活が定着しつつあります。そんな時期だからこそ、「基礎」を大切にし、取り組んでいくこと、「基礎」とは個々に違い、自分はこの内容をもっとしっかり学ばなければならないことに気づかせ、生徒自身の「土台」をしっかりさせ、さらなる成長につなげていきたいと考えております。

少しずつ季節が進み、夕刻に聞こえてくる虫たちの声が響くようになってきました。暑さにはまだまだ注意しつつ、今後も生徒達の体調に留意しながら教育活動を進めてまいります。

〇保護者の皆様
　先日はお忙しいなか、三者面談へのご協力ありがとうございました。
　今後もよろしくお願いします。

９月・１０月の予定

日	月	火	水	木	金	土
8月27	28	29	30	31	9月1日	2
	始業式 ３時間	なし日程 45 分授業 避難訓練 発育測定	給食開始 学年時間割 ノー部活動デー	なし日程 専門委員会 市内英語弁論大会	１２４５６ なし日程 ５校時	
3	4	5	6	7	8	9
	東部地区学力検査（3 年） テスト日程 表現力テスト	SC 来校	ノー部活動デー 木曜日程 航空写真撮影 木６１２３４５	なし日程 中央委員会 PTA 理事会 水曜日程	学校公開	学校公開 育成会全体会 学校選択制説明会 月曜授業
10	11	12	13	14	15	16
	学校公開振替	後期教育実習開始 バド新人戦	航空写真予備	新人地区大会 給食後放課	新人地区大会 給食後放課	駐車場新和小へ貸し出し
17	18	19	20	21	22	23
	敬老の日	新人地区大会 SC 来校	新人予備 ノー部活動デー	新人予備 なし日程	ふれあいデー	秋分の日
24	25	26	27	28	29	30
	全校朝会・表彰 51234 表現力振り返り 選挙運動開始	異校種体験（新和小より）	ノー部活動デー	なし日程	生徒会役員選挙 ３４５６選挙	
10月1	2	3	4	5	6	7
	生徒会認証式	諸活動停止 SC 来校	小中陸上親善大会 部活動停止 ノー部活動デー	諸活動停止 なし日程 PTA フェスタ実行委員	後期教育実習終了 中間テスト	
8	9	10	11	12	13	14
	スポーツの日	中間再試 専門委員会 なし日程	小中陸上親善大会予備日 ノー部活動デー	なし日程 中央委員会		栄中フェスタ
15	16	17	18	19	20	21
	支援担当訪問 特別日課	SC 来校	ノー部活動デー ２年職業講演会 市内駅伝大会		ふれあいデー	
22	23	24	25	26	27	28
	生徒朝会全校朝会 51234 表現力振り返り		ノー部活動デー			市民文化祭
29	30	31	11月1日	2	3	4
市民文化祭		SC 来校	ノー部活動デー 彩の国教育の日	なし日程 専門委員会	文化の日	

学校運営協議会

本校は、今年度よりコミュニティ・スクール（学校運営協議会を設置した学校）になりました。コミュニティ・スクールとは、以下のようなものになります。本校でも、第１回学校運営協議会を６月３０日に実施しました。

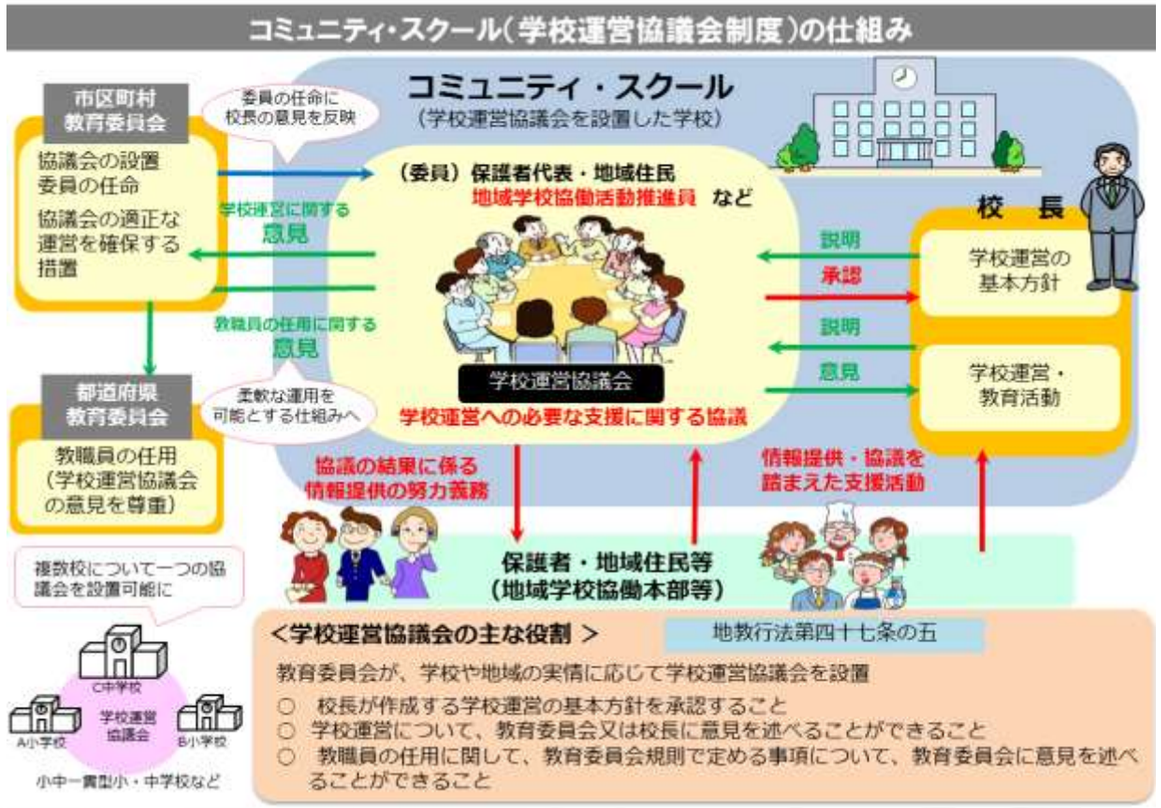

第１回学校運営協議会

委嘱状交付

社会を明るくする運動

７月４日　三郷市役所で開催された「社会を明るくする運動」の出発式において本校３年畑田莉那さんが代表として作文を披露しました。

その後、７月６日には社会を明るくする運動会員の方々と一緒に生徒会役員・学級委員が挨拶運動を行いました。

陸上関東大会１００M２年女子３位

８月８日（火）に茨城県水戸信用金庫スタジアムで陸上関東大会が行われました。２年１００M女子で石川清麗さんが第３位になりました。

８月２４日愛媛県総合運動公園陸上競技場で行われた全国大会では、女子１００M に出場しました。全国では、学年毎のレースではなく、３年生も出場するレースでしたが、予選では３位の成績を収めましたが、決勝への進出はかないませんでした。

本校の読書活動　～　先生方のおすすめの本　～棚澤雄太教諭～

「はてしない物語」　ミヒャエル・エンデ　作　上田真而子　佐藤真理子　訳

ネットで面白そうな本を探すのが好きで、気になる本があればチャンスがあれば読むようにしている。

今回紹介する『はてしない物語』もそんな経緯で読みました（三郷おすすめの本・中学生版　Let’s Read 40 にもなっていたのは後で知りました）。

『はてしない物語』をまだ読んでいない人は、必ず、必ず、必ずハードカバーで読んでください。

と紹介されていたこの作品、装丁も含めて１つの作品であり、世界観を味わうには私もハードカバー版を読むことをお勧めします。読書「体験」をぜひ楽しんでもらえたらうれしく思います。

（ぜひハードカバーをと紹介をしましたが・・・残念ながら、栄中には文庫版しかありませんでした。）