三郷市立栄中学校学校だより

溌剌颯爽　栄中

～熱意・誠意・鍛錬～

目指す生徒像
礼儀正しく、
本気でやり遂げる生徒
～あははの学校～

令和５年５月29日　第３号　　生徒数　１年145名　２年157名　３年141名　計443名

それぞれの立場でつくりあげた体育祭

校長　牧野　正

毎月、学校では「朝会」が予定されています。その中に「生徒朝会」があります。生徒朝会では生徒会、各学年学級委員会委員長、各専門委員会委員長から、今月の活動目標などが全校生徒に向け伝達されます。各委員会では定期に会議を行い、1か月の振り返りのもと、今後に向けた目標を決定します。5月15日の生徒朝会では、いくつかの委員会からは体育祭に向けた目標を発表されました。「体育祭を成功させたい」という気持ちはどの委員会も同じだと思いますが、○○委員会という立場にたち、それぞれ違った観点で考えていることが分かりました。このようなそれぞれの立場で考えるという活動は今後社会に出ていく生徒たちにとって大切な経験となると考えています。

そして、27 日、50 周年記念体育祭当日を迎えました。御来賓、そして、保護者の皆様が見守る中、競技が始まりました。気温が少しずつ上がり、熱中症の心配もあり、放送委員から度々、水分補給のアナウンスが流されていました。ほぼ予定通りに午前中の競技は進行し、昼食後、各学年の全員リレーで終了しました。自分の競技に集中して取り組む姿、クラスの仲間と協力して行う学年種目、そして、それぞれの場面で応援する様子が見られ、御来場くださった保護者の方から「よくがんばっていますね、元気な姿を見られてうれしい」という言葉をいただきました。子供たちが主役である学校、そのことが表現された行事だったと思います。

一つの行事をつくり上げるためには、いろいろな役割分担があります。例えば、今回の体育祭なら、競技場準備、テント設営、放送機器や競技用具の準備、来賓席及び保護者観覧場所の設置、駐輪場の設営、保健室の用意、そして、校外への案内送付と取りまとめ、来校者用受付等、さらに当日、競技に使う用具の設営、審判、順位判定、得点集計等、まだまだあります。役割分担の中には、大人が必要な場面もありますが、生徒ができるものについては体育科を中心にして、安全面に配慮しながら役割分担して進めてきました。体育祭は競技に参加するだけではなく、行事をつくり上げるためにはいろんな人たちが協力していることを実感できる大切な機会の１つです。自分の役割を進めていく中で、うれしい経験をする生徒もいるかもしれませんが、嫌な思いをすることがあったかもしれません。でも、そこで忘れて欲しくないことは、この行事をどうしたいのかという大きな目標に立ち返ることです。「体育祭を成功させたい」、そのために〇〇担当としてどう活動したらよいのか、どうみんなに伝えたらよいのか等、自分の役割、立場で体育祭を考え、行動する。準備の段階で感じることが少なくても、当日、体育祭を終えた後に感じられたことが、次につながる充実感となってほしい…そんなことを考えながら、先生方、PTAの皆様は取り組んでくれました。ありがとうございました。

すっかり、季節が進み、夏日と言われる気温を示す日も見られるようになってきました。今後も生徒達の体調に留意しながら教育活動を進めてまいります。

〇御来賓、保護者の皆様
早朝より、御参観ありがとうございました。たくさんの方々が見守ってくださる中、生徒たちも活発に活動することができました。今後も御支援よろしくお願いします。
〇PTAの皆様
早朝より、体育祭運営に御協力くださり、ありがとうございました。皆様の協力で競技進行に集中して取り組むことができました。今後も御協力よろしくお願いします。

６月・７月の予定

日	月	火	水	木	金	土
28	29	30	31	６月１	2	3
	体育祭予備日 雨天月曜授業	体育祭振休	ノー部活動デー ⑥学級討議	なし日程 修学旅行保護者会６カット 歯科検診（2－34･3-1）	なし日程 専門委員会 内科検診(3－234) 育成会理事会	
4	5	6	7	8	9	10
	B 時間割スタート	学総予選	学総予選	学総予選 なし日程	学総予選（バド） 学総予備日	
11	12	13	14	15	16	17
	中央委員会	内科検診（2-34･3-1） SC 来校	学総予備日（ノー部活動デー）	なし日程 56 生徒総会	東部地区学力検査（3 年）	
18	19	20	21	22	23	24
グランドゴルフ校庭使用	生徒朝会・全校朝会 51234		3 年生期末テスト（技能） ふれあいデー ノー部活動デー 歯科検診（1-4･2-12）	3 年生期末テスト再試 なし日程	修学旅行前日指導	修学旅行 部活動停止
25	26	27	28	29	30	７月１日
グランドゴルフ予備日 修学旅行	修学旅行 諸活動停止	修学旅行振休（3 年） 諸活動停止 SC 来校	ノー部活動デー 修学旅行振休（3 年） 諸活動停止	1,2 年期末テスト テスト日程 諸活動停止 SC 来校	1,2 年期末テスト 3 年期末テスト（5 教科） テスト日程	開校記念日
2	3	4	5	6	7	8
	専門委員会 期末再試	期末再試	ノー部活動デー	なし日程 中央委員会		PTA 資源回収
9	10	11	12	13	14	15
	生徒朝会表彰 ５１２３４	SC 来校 1 年授業参観 保護者会 １２３４５	ノー部活動デー 2 年授業参観 保護者会 １３４５６	なし日程 PTA 理事会	PTA 成人教育 3 年授業参観 保護者会 １２３５６	PTA 資源回収予備日
16	17	18	19	20	21	22
	海の日	給食修了 午前中４時間	ノー部活動デー ３時間 なし日程 大掃除	終業式 ふれあいデー	夏季休業日	
23	24	25	26	27	28	29
	全校三者面談	全校三者面談	全校三者面談	全校三者面談	全校三者面談	
30	31	８月１日	2	3	4	5
	全校三者面談					

創立 50 周年記念体育祭

早朝からの準備

開会式

朝早くから多くの来賓の方々がいらっしゃいました。

100M走

栄リンピック

みんなでジャンプ

お弁当タイム

２年学年種目

３年学年種目

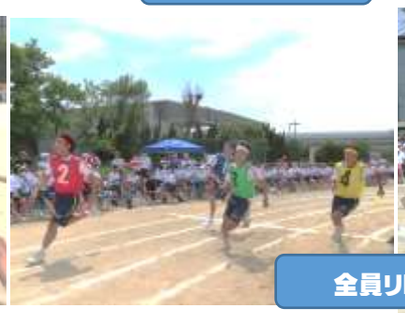

全員リレー

修学旅行に向けて 班別行動計画づくり

本校の読書活動 ～ 先生方のおすすめの本 ～ 教諭から

メディカルセンター蔵書『現代詩歌名作集』

作品『汽車に乗って』（同人誌「椎の木」第九号）（1935 年　四季社『幼年』掲載　※版）
著者：丸山薫
おすすめポイント
・自分をゆっくりと見つめ直すゆとりを与えてくれる。
・美しい日本語に出会うことでリラックスできる。
・タバコやコーヒーをすこしだけ美味しくしてくれる。
・難しい顔をして詩集を楽しんでいると、頭がよく見える。

汽車に乗って

汽車に乗って
あいるらんどのやうな田舎にゆかう
ひとびとが日傘をくるくるまはし
日が照つても雨のふる
あいるらんどのやうな田舎へゆかう
窓に映つた自分の顔を道連れにして
湖水をわたり　とんねるをくぐり
珍しいをとめの住んでいる
あいるらんどのやうな田舎へゆかう

日本の代表的な詩人と言えば、種田山頭火や若山牧水、谷川俊太郎や宮沢賢治あたりが有名だと思います。実は、丸山薫もその道では超有名人。彼にゆかりのある愛知県豊橋市では、今年でそろそろ 30 周年になるであろう丸山薫賞なる催しも生まれているほど……。

※汽車に乗って　（※版）
汽車に乗って
あいるらんどのようないなかへゆこう
ひとびとが祭りの日傘をくるくるまわし
日が照りながら雨のふる
あいるらんどのようないなかへゆこう
車窓に映った自分の顔を道づれにして
湖水をわたり　隧道をくぐり
珍しい少女や牛の歩いている
あいるらんどのようないなかへゆかう

内容に関して
わたしは同人誌「椎の木」に初掲載されたバージョンが好きです。
「あいるらんど」とは「アイルランド」のことですが、平仮名表記にすることで「アイルランド」ではない何処かを表していることが分かります。いったいどこなのでしょうか……。詩の合間に入る「やうな、ゆかう」の表記も見事で、温泉につかっている、或いは懐かしい思い出に浸っているような脱力を味わわせます。
他の様々な表現に目をやりながら、自分の中で反芻するうちに一つの光景が目に浮かぶようです。京都駅から丹後鉄道に乗り、網野町へ向かう途中、弓なりになった線路から見える天橋立と海面が陽光を反射させ青々と輝く。そう、私にとっての「あいるらんど」とは小学生の頃の夏休み、田舎へ向かう電車の中にあったのだと気づかされるような、そしていつでもその場所に連れ戻してくれるような優しさがこの詩にはあるのです。